La educación financiera como plataforma para eliminar la violencia económica.

Tema: La Importancia del empoderamiento económico de las mujeres

Escrita por: Jazmin Mayorales Soriano

Hoy en día vivimos situaciones de violencia económica y patrimonial, por desconocimiento del autoliderazgo financiero femenino.

¿Qué es la violencia patrimonial y económica ?

Es el poder que se ejerce contra las mujeres para hacerlas dependientes económicamente de los hombres; cuando se controla o limita sus ingresos económicos y la disposición de los mismos, o cuando se las priva de los medios indispensables para vivir.

¿Para qué la consciencia financiera?

La mujer es violentada económica y patrimonial; a partir de que ella se encuentra en un lugar vulnerable por el desconocimiento de la administración de su dinero y tiempo.Ya que ella se encuentra en desventaja de las costumbres patriarcales sobre la educación y crianza de los hijos, así mismo las oportunidades de criar y trabajar;se reducen por el tiempo que les dedicamo a la vida laboral, es importante recalcar que el emprendimiento es importante para crear fuentes de ingresos y empleo; esto es conflicto ya que muchas de estas mujeres trabajan en la informalidad, ya que por desconocimiento de las oportunidades de crecimiento solo se da en un cierto ámbito de la formalidad del emprendedor que desarrolla habilidades financieras y de empresarial.

Tenemos mujeres que tienen ideas fantásticas solo que se tienen una área de oportunidad de crecimiento personal, financiero y empresarial, por desarrollar en su vida como emprendedoras.

La mujer emprendedora tiene que tener conocimiento que para crear un negocio rentable necesita de una guía y acompañamiento de 4 pilares para que su emprendimiento sea rentable y sostenible a lo largo de los años.

Los pilares son contabilidad, legalidad, marketing y finanzas esto es con el fin de crear procesos y estrategias financieras, para que sus negocios sean rentables y sustentables.

Consciencia Financiera para Mujeres

Es un lugar donde la mujer imparable comienza a desarrollar habilidades desde la carencia, para desarrollar hábitos y decisiones conscientes.

Los efectos de tomar consciencia de sus finanzas y de sus contabilidad conscientes, tendrá como consecuencias como el menor desgaste emocional, mental y financiero.

Los beneficios de tener un negocio rentable y sustentables, nos lleva a mejorar la economía de sus hogares, como la economía del país, porque habrá más oportunidades de empleos a mujeres con diferentes dones que contribuirán a la sociedad así mismos a la P.I.B.

Esta propuesta es para contribuir a resolver los conflictos de la administración de los recursos monetarios, materiales, tiempo y energía, así como la organización de los procesos para reducir costos para hacer el camino fácil y fluido para las mujeres emprendedoras.

Los resultados se verían a partir del tercer mes, ya que habría la oportunidad de autoevaluar sus finanzas personales y emprendimientos.

Los resultados son personales, ya que la meta financiera es el resultado de cada emprendedor, para crear su propio entorno.

Convertir este movimiento de Mujeres Imparables, hacer y Ser conscientes de sus habilidades y dones

Propuesta de Valor- Social

Consciencia Financiera para Mujeres

Son talleres para la planeación y administración de dinero para Mujeres Imparables, que están buscando una fuente de abundancia para tomar las riendas de su vida.

Guia y acompañamiento para administrar su emprendimiento, con 4 sesiones.

1. Mapa de Abundancia
2. Plan Financiero con propósitos conscientes e intención.
3. Autorregulación de emociones al comprar o tomar decisiones financieras
4. Con un presupuesto y un sistema de administración del dinero con intención y propósito

Reprogramando sus creencias financieras. y observando sus emociones, sus errores con curiosidad y autocompasión, tendrás una nueva percepción sobre su relación con el dinero;Y además lo vas a hacer a su propio ritmo.

La finalidad de esta propuesta es la formalidad de emprendimiento y crear nuevas fuentes de ingresos con cimientos fuertes de una manera fácil y fluida.
Para tener paz y tranquilidad financiera para tu vida.

Corazón Ideológico de la Empresa

Misión

Yo soy Jazmin Mayorales,contadora y coach financiera.Consciencia Financiera para Mujeres es mi hogar.

Mi propósito es guiar y acompañar a las Mujeres imparables con la planeación de su dinero a través de un sistema de administración del dinero y que tomen consciencia al observar sus errores financieros, creencias y emociones como aprendizajes.
Con estrategia y planificación se logrará obtener paz y tranquilidad financiera.

Visión
Es crear una comunidad de Mujeres imparables con habilidades y herramientas financieras y contables para trascender ante los obstáculos con una mentalidad de abundancia, desde la consciencia plena y autorregulación de emociones, para tomar decisiones financieras para su vida y hogares.

Crearán nuevas fuentes de ingresos con cimientos fuertes de una manera fácil y fluida.Así podrán tener paz y tranquilidad financiera en sus vidas.

El autoliderazgo financiero comienza con la claridad de lo que anhelo y hacia dónde te quieres dirigir, para eso es necesario que las emprendedoras y tengan una red de apoyo para tomar acción desde un ¿Para qué? consciente y con un fin de contribución más allá de lo monetario.El autoliderazgo financiero es parte del amor propio, para cuidar mi salud física,mental y espiritual.

Impactos esperados con la implementación

La educación financiera en las mujeres a nivel emprendedor y empresarial es impactante, más aún si estas mujeres toman acción desde las 4 áreas fundamentales (legal, contable,inversión y mercado) para que un negocio sea rentable y exitoso.

El trabajo de las **mujeres aporta** a la economía cerca de 60,000 millones de pesos diariamente. En **México**, sólo 3 de cada 10 **mujeres** participan en el mercado laboral, sin embargo, si la tasa de participación fuera la misma que la de **los hombres** (7 de cada 10), el **PIB** del país crecería en 70% para 2025.

La educación financiera logra mayor impacto si fuera integral (emocional, espiritual, mental y corporal) , para lograr las metas a corto, mediano y largo plazo, con la certeza de la evolución financiera para el bienestar personal y familiar, de cada mujer.

Al fomentar recursos para educar financieramente a las mujeres se ahorrará tiempo, energía, recursos, obtendremos más riqueza cultural y monetario.
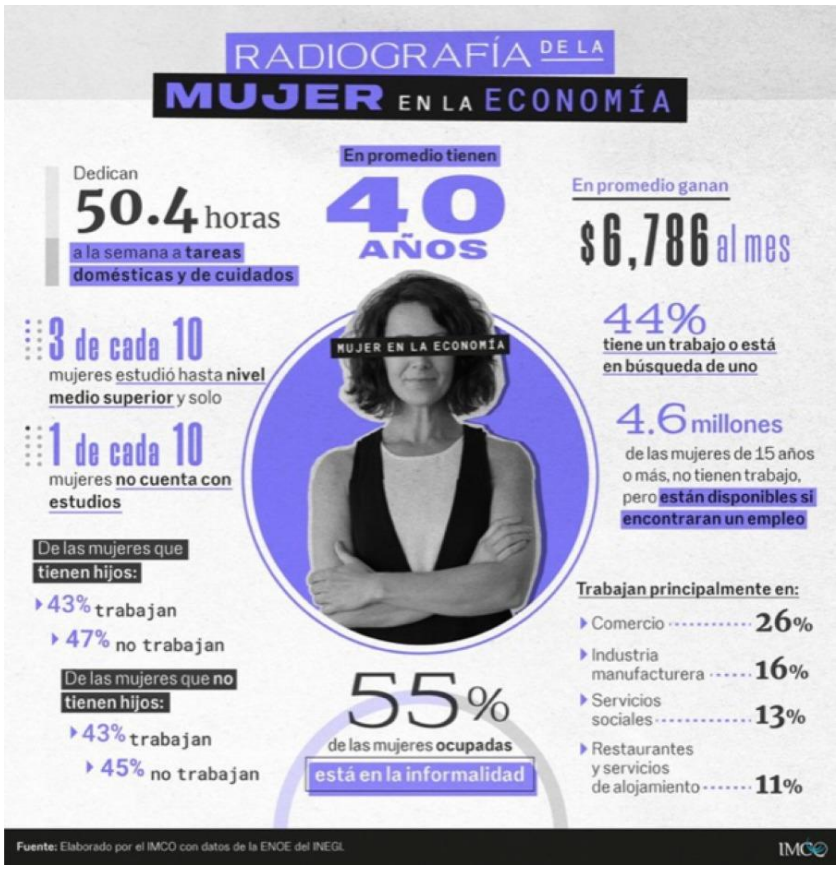
Los principales beneficios de este proyecto para las mujeres imparables y emprendedoras de Morelos; se desarrollan oportunidades para crecer financieramente, con herramientas, habilidades financieras, para contribuir entre la comunidad y el estilo de vida.